

FONDO

ZOFEMAT

ZONA FEDERAL MARÍTIMO TERRESTRE

INFORME TRIMESTRAL OCTUBRE - DICIEMBRE 2024

Correspondiente al Fondo para la Vigilancia, Administración, Mantenimiento, Preservación y Limpieza de la Zona Federal Marítimo Terrestre del Municipio de Ensenada, B.C.

ENERO DEL 2025

INGRESOS DEL PERIODO

MES	DERECHOS	RECARGOS	ACT.	TOTAL
OCTUBRE	\$ 210,296.93	\$ 5,121.82	\$ 141.25	\$ 215,560.00
NOVIEMBRE	\$ 284,177.21	\$ 2,075.02	\$ 265.77	\$ 286,518.00
DICIEMBRE	\$ 185,765.32	\$ 4,081.32	\$ 76.36	\$ 189,923.00
TOTAL	\$ 680,239.46	\$ 11,278.16	\$ 483.38	\$ 692,001.00

MULTAS	GASTOS DE EJECUCION	TOTAL
\$ 0.00	\$ 0.00	\$ 215,560.00
\$ 0.00	\$ 0.00	\$ 286,518.00
\$ 0.00	\$ 0.00	\$ 189,923.00
\$ 0.00	\$ 0.00	\$ 692,001.00

**INGRESO PROYECTADO
 DE ENERO A DICIEMBRE
 \$ 7,616,353.41**

**INGRESO REAL
 DE ENERO A DICIEMBRE
 \$ 7,607,684.13**

APORTACIÓN AL FONDO

MES	TOTAL	MUNICIPIO (ZOFEMAT) 70%	ESTADO 10%	FEDERACION 10%	MUNICIPIO 10%
OCTUBRE	\$ 215,559.72	\$ 150,891.81	\$ 21,555.97	\$ 21,555.97	\$ 21,555.97
NOVIEMBRE	\$ 286,518.16	\$ 200,562.70	\$ 28,651.82	\$ 28,651.82	\$ 28,651.82
DICIEMBRE	\$ 189,923.00	\$ 132,946.10	\$ 18,992.30	\$ 18,992.30	\$ 18,992.30
TOTAL	\$ 692,000.88	\$ 484,400.61	\$ 69,200.09	\$ 69,200.09	\$ 69,200.09

PRESUPUESTO DE EGRESOS DEL PERIODO (RECURSO FEDERAL)

No.	PARTIDA	TECHO FINANCIERO ANUAL	MODIFICACION DE PARTIDAS	TECHO FINANCIERO MODIFICADO	EJERCIDO 1ER. TRIMESTRE	EJERCIDO 2DO. TRIMESTRE	EJERCIDO 3ER. TRIMESTRE	EJERCIDO 4TO. TRIMESTRE	TOTAL EJERCIDO	PRESUPUESTO EJERCIDO %	DISPONIBLE
12101	HONORARIOS ASIMILABLES A SALARIOS	900,000.00	(900,000.00)	-	-	-	-	-	-	0.00%	-
21101	MATERIALES Y UTILES DE OFICINA	7,800.00	-	7,800.00	-	-	-	-	-	0.00%	7,800.00
21601	MATERIAL DE LIMPIEZA	186,000.00	(186,000.00)	-	-	-	-	-	-	0.00%	-
24401	MADERA Y PRODUCTOS DE MADERA	20,000.00	-	20,000.00	-	-	-	-	-	0.00%	20,000.00
24701	ARTÍCULOS METÁLICOS PARA CONSTRUCCIÓN	20,000.00	-	20,000.00	-	-	-	-	-	0.00%	20,000.00
24901	OTROS MATERIALES Y ARTICULOS DE CONST.	20,000.00	-	20,000.00	-	-	-	-	-	0.00%	20,000.00
26101	COMBUSTIBLES	394,000.00	(394,000.00)	-	-	-	-	-	-	0.00%	-
26102	LUBRICANTES Y ADITIVOS	70,000.00	30,000.00	100,000.00	-	-	-	-	-	0.00%	100,000.00
27101	VESTUARIO Y UNIFORMES	25,000.00	-	25,000.00	-	-	-	-	-	0.00%	25,000.00
27201	ROPA DE PROTECCION PERSONAL	22,500.00	-	22,500.00	-	-	-	-	-	0.00%	22,500.00
29101	HERRAMIENTAS MENORES	25,000.00	35,000.00	60,000.00	-	-	-	-	-	0.00%	60,000.00
29601	REF. Y ACCESORIOS MENORES DE EQ. TRANSP	69,884.61	(54,884.61)	15,000.00	-	-	-	-	-	0.00%	15,000.00
32901	OTROS ARRENDAMIENTOS	63,000.00	(63,000.00)	-	-	-	-	-	-	0.00%	-
33602	SERVICIOS DE IMPRESIÓN	15,000.00	(15,000.00)	-	-	-	-	-	-	0.00%	-
34501	SEGUROS DE BIENES PATRIMONIALES	4,721.41	-	4,721.41	-	-	-	-	-	0.00%	4,721.41
35501	REPARACION Y MTTO DE EQUIPO DE TRANSP.	200,000.00	(200,000.00)	-	-	-	-	-	-	0.00%	-
35801	SERVICIOS DE LIMPIEZA	200,000.00	(200,000.00)	-	-	-	-	-	-	0.00%	-
35804	SERV. RECOLECCION Y MANEJO DE DESECHOS	42,000.00	14,000.00	56,000.00	-	-	-	-	-	0.00%	56,000.00
	TOTALES RECURSO ETIQUETADO	2,284,906.02	(1,933,884.61)	351,021.41	0.00	0.00	0.00	0.00	0.00	0.00%	351,021.41

CABE MENCIONAR QUE A LA FECHA NO SE HA RECIBIDO LAS APORTACIONES DEL FONDO ZOFEMAT, POR TAL MOTIVO NO SE VE REFLEJADO LOS EGRESOS DENTRO DE LA TABLA DEL RECURSO FEDERAL.

PRESUPUESTO DE EGRESOS DEL PERIODO (RECURSO PROPIO)

No.	PARTIDA	TECHO FINANCIERO ANUAL	MODIFICACION DE PARTIDAS	TECHO FINANCIERO MODIFICADO	EJERCIDO 1ER. TRIMESTRE	EJERCIDO 2DO. TRIMESTRE	EJERCIDO 3ER. TRIMESTRE	EJERCIDO 4TO. TRIMESTRE	TOTAL EJERCIDO	PRESUPUESTO EJERCIDO %	DISPONIBLE
12101	HONORARIOS ASIMILABLES A SALARIOS	1,600,000.00	(100,000.00)	1,500,000.00	319,488.37	364,988.68	376,867.00	314,239.90	1,375,583.95	91.71%	124,416.05
21101	MATERIALES Y UTILES DE OFICINA	12,000.00	(7,800.00)	4,200.00	-	-	-	-	-	0.00%	4,200.00
21102	EQ. MENORES DE OFICINA	5,000.00	1,700.00	6,700.00	-	-	-	-	-	0.00%	6,700.00
21103	OTROS EQUIPOS MENORES DIVERSOS	30,000.00	(30,000.00)	-	-	-	-	-	-	0.00%	-
21401	MATERIALES, UTILES Y EQ.MENORES DE TEC	5,000.00	(2,492.00)	2,508.00	-	-	-	-	-	0.00%	2,508.00
21501	MATERIAL IMPRESO Y DE APOYO INFORMATIV	5,000.00	(5,000.00)	-	-	-	-	-	-	0.00%	-
21601	MATERIAL DE LIMPIEZA	523,644.61	(121,644.61)	402,000.00	-	136,231.20	264,588.12	-	400,819.32	99.71%	1,180.68
22105	AGUA Y HIELO PARA CONSUMO HUMANO	15,000.00	(7,500.00)	7,500.00	-	-	-	-	-	0.00%	7,500.00
24401	MADERA Y PRODUCTOS DE MADERA	50,000.00	(49,000.00)	1,000.00	-	-	-	-	-	0.00%	1,000.00
24701	ARTÍCULOS METÁLICOS PARA LA CONSTRUCC	30,000.00	(20,000.00)	10,000.00	-	-	-	-	-	0.00%	10,000.00
24901	OTROS MATERIALES Y ARTICULOS DE CONST	190,000.00	(180,000.00)	10,000.00	-	-	-	-	-	0.00%	10,000.00
26101	COMBUSTIBLES	550,000.00	(15,706.57)	534,293.43	122,201.07	108,264.27	154,284.78	149,073.96	533,824.08	99.91%	469.35
26102	LUBRICANTES Y ADITIVOS	30,000.00	(30,000.00)	0.00	-	-	-	-	-	0.00%	-
27101	VESTUARIO Y UNIFORMES	60,000.00	(25,000.00)	35,000.00	-	-	-	-	-	0.00%	35,000.00
27201	ROPA DE PROTECCION PERSONAL	160,000.00	(137,500.00)	22,500.00	-	-	-	-	-	0.00%	22,500.00
29101	HERRAMIENTAS MENORES	110,000.00	(110,000.00)	-	-	-	-	-	-	0.00%	-
29601	REFACCIONES Y ACCESORIOS MENORES DE	155,000.00	(36,115.39)	118,884.61	-	-	-	50,112.00	50,112.00	42.15%	68,772.61
32901	OTROS ARRENDAMIENTOS	150,000.00	(42,000.00)	108,000.00	15,776.00	23,664.00	23,664.00	15,776.00	78,880.00	73.04%	29,120.00
33601	SERVICIOS DE APOYO ADMINISTRATIVO Y FOTOOPIADO	10,000.00	(4,960.00)	5,040.00	726.76	1,223.50	-	-	1,950.26	38.70%	-
33602	SERVICIOS DE IMPRESIÓN	60,000.00	(15,000.00)	45,000.00	2,050.25	703.17	5,746.10	-	8,499.52	18.89%	36,500.48
34501	SEGUROS DE BIENES PATRIMONIALES	-	14,278.59	14,278.59	-	-	-	-	-	0.00%	14,278.59
35501	REPARACION Y MANTENIMIENTO DE EQUIPO	350,000.00	(200,000.00)	150,000.00	-	30,132.00	44,149.88	11,016.00	85,297.88	56.87%	64,702.12
35801	SERVICIOS DE LIMPIEZA	450,000.00	167,706.57	617,706.57	74,704.00	147,560.54	150,634.70	102,200.64	475,099.88	76.91%	142,606.69
35804	SERVICIOS DE RECOLECCION Y MANEJO DE I	-	28,000.00	28,000.00	-	-	5,832.00	3,888.00	9,720.00	34.71%	18,280.00
37201	PASAJES TERRESTRES	10,000.00	(4,996.00)	5,004.00	-	-	-	-	-	0.00%	5,004.00
37501	VIATICOS EN EL PAIS	20,000.00	(9,992.00)	10,008.00	-	-	-	-	-	0.00%	10,008.00
	TOTAL RECURSO PROPIO	4,580,644.61	(943,021.41)	3,637,623.20	534,946.45	812,767.36	1,025,766.58	646,306.50	3,019,786.89	83.02%	614,746.57
44503	SUBCOMITES MUNICIPALES PARA EL APROVE	-	-	762,000.00	-	154,614.95	258,281.51	328,879.69	741,776.15	97.35%	20,223.85
	TOTAL RECURSO APROBADO	4,580,644.61	(592,000.00)	4,399,623.20	534,946.45	967,382.31	1,284,048.09	975,186.19	3,761,563.04	85.50%	634,970.42

ACCIONES DERIVADAS DEL PROGRAMA DE MANTENIMIENTO, CONSERVACIÓN Y LIMPIEZA

Recolección de la basura y desechos, así como el barrido de banquetas y estacionamientos en Mirador el mosquito, Playa Hermosa, Conalep, Pacifica y La Lengüeta Punta Estero.

Limpieza de sargazo en las playas, de forma manual y con apoyo de maquinaria.

Mantenimiento a las bases de los botes de basura e instalación de letreros, pintado de las casetas de los salvavidas, así como de las áreas bandalizadas.

Mantenimiento a los servicios proporcionados para el usuario, como lo son los baños.

Conservar una imagen limpia y ordenada de las diferentes playas.

Apoyo a PROFEPA en el manejo de mamíferos marinos varados en las costas, tales como delfines, ballenas y lobos marinos, focas, mismos que son enterrados en la arena

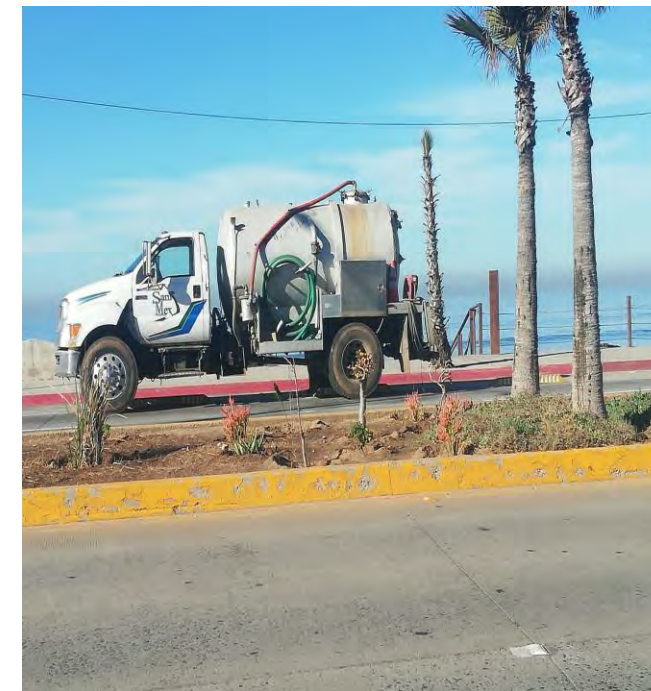

FONDO
ZOFEMAT
ZONA FEDERAL MARÍTIMO TERRESTRE

**LIMPIEZA Y
MANTENIMIENTO DE LOS
SANITARIOS**



FONDO
ZOFEMAT
ZONA FEDERAL MARÍTIMO TERRESTRE

**LIMPIEZA Y RECOLECCION
DE BASURA**

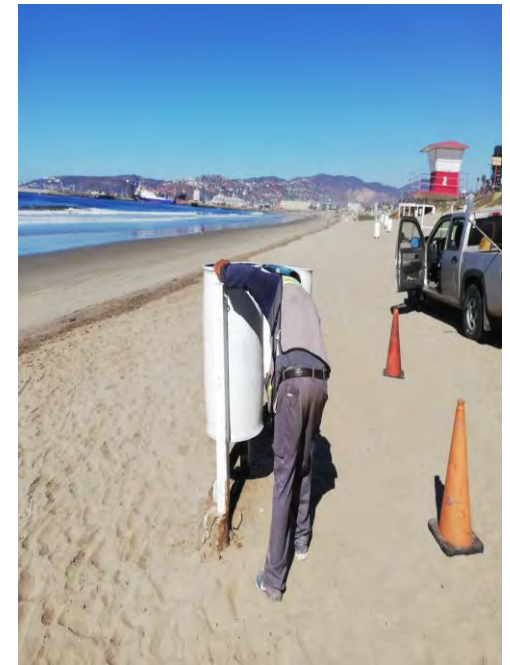

FONDO
ZOFEMAT
ZONA FEDERAL MARÍTIMO TERRESTRE

**ACCIONES PREVENTIVAS Y
CORRECTIVAS**



FONDO
ZOFEMAT
ZONA FEDERAL MARÍTIMO TERRESTRE

**APOYO A LA PROFEPA EN
MANEJO DE MAMÍFEROS
VARADOS**

RESUMEN DE RECOLECCION DE BASURA

PLAYA HERMOSA, CONALEP, PACIFICA
 Y MIRADOR EL MOSQUITO

MES	TONELAJE
OCTUBRE	75
NOVIEMBRE	70
DICIEMBRE	80
TOTALES	225

PLAYA LA LENGUETA

MES	TONELAJE
OCTUBRE	5
NOVIEMBRE	10
DICIEMBRE	10
TOTALES	25

TOTAL DE TONELADAS

MES	TONELAJE
OCTUBRE	80
NOVIEMBRE	80
DICIEMBRE	90
TOTALES	250



GRACIAS POR SU ATENCIÓN